Relais de commande adaptable Claas, Renault

Référence : P1BEP003162

Détails

Relais de commande adaptable Claas, Renault
Tension de fonctionnement : 12V
Intensité : 200A
Référence origine : 1000059162, 751236, M4010534

Le fonctionnement d'un relais de puissance repose sur l'utilisation d'une petite tension pour activer une bobine électromagnétique à l'intérieur du relais. Lorsque la bobine est activée, elle crée un champ magnétique qui attire un contact électrique mobile, ce qui permet de fermer ou d'ouvrir un circuit électrique à une tension plus élevée.
Référence origine : 1000059162, 751236, M4010534

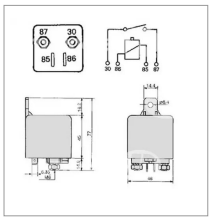

Caractéristiques	
Types de produits	Relais et télérupteur